



BAE

Ülke Bilgi Notu

BAE ÜLKE BİLGİ NOTU



GSYH	509,2 milyar \$
GSYH BÜYÜME HIZI	%3,4
KİŞİ BAŞINA GSYH	50.602,3 \$
ENFLASYON	%3,1
İŞSİZLİK	%2,7
TİCARET ANLAŞMAMIZ	STA (2023)

İHRACAT (2023) 279,9 Milyar \$

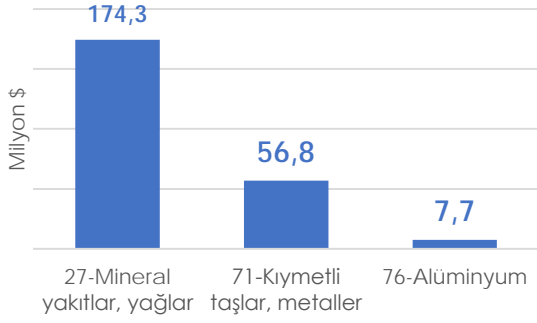
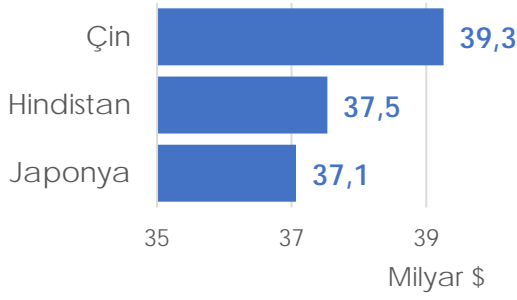

İTHALAT (2023) 267,4 Milyar \$

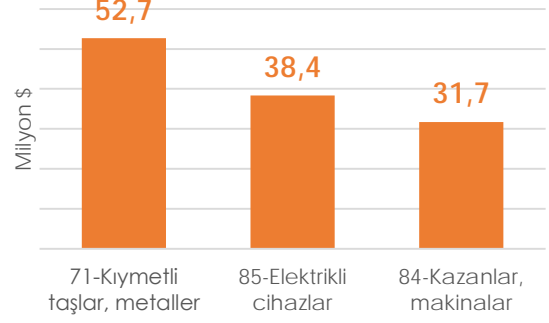
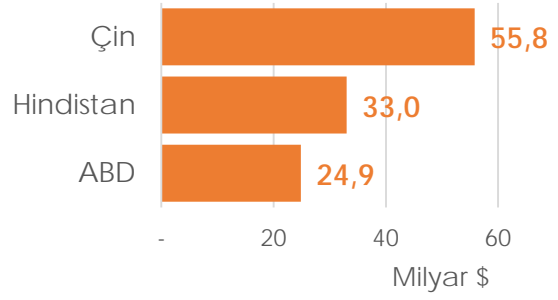

TÜRKİYE'NİN BAE'YE İHRACATI 8,6 Milyar \$ (2023)

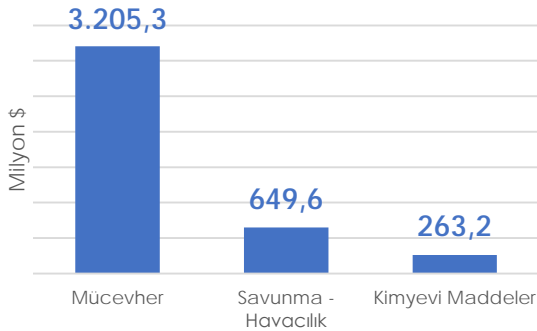

TÜRKİYE'NİN BAE'DEN İTHALATI 11,5 Milyar \$ (2023)

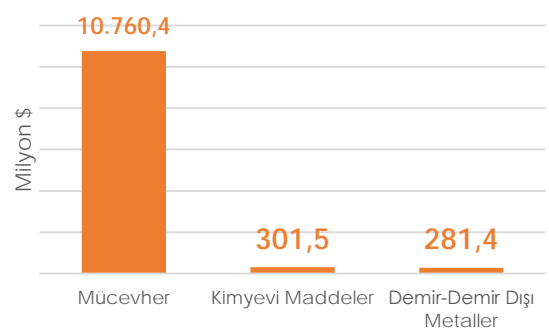

I-GİRİŞ

Genel Görünüm

Resmi Adı	Birleşik Arap Emirlikleri
Nüfus	10,1 milyon (IMF 2023 Tahmini)
Yüzölçümü	83.600 km ²
Dil	Arapça
Başkent	Abu Dhabi
Para Birimi	BAE Dirhemi (1 AED = 9,32 TRY)
Yönetim Şekli	Mutlak Monarşi (Yedi Emirlikten meydana gelen Federasyon)
Devlet Başkanı	Sheikh Mohammed bin Zayed Al-Nahyan (Abu Dhabi Emiri)
GSYİH	509,2 milyar \$ (IMF 2023 Tahmini)
Kişi Başına GSYİH	50.602,3 \$ (IMF 2023 Tahmini)
GSYİH Büyüme Hızı	%3,4 (IMF 2023 Tahmini)
Enflasyon Oranı	%3,1 (IMF 2023 Tahmini)
İşsizlik Oranı	%2,7 (Dünya Bankası 2023 Tahmini)
Toplam İhracat	279,9 milyar \$ (TradeMap 2023)
Toplam İthalat	267,4 milyar \$ (TradeMap 2023)
Türkiye'nin Ülkeye İhracatı	8,6 milyar \$ (TÜİK 2023)
Türkiye'nin Ülkeden İthalatı	11,5 milyar \$ (TÜİK 2023)
Türkiye ile Ticaret Anlaşması	STA (2023)

Değerlendirme

BAE 2024 yılı için tahmin edilen 528 milyar dolar tutarındaki milli geliri ile 196 ülke arasında dünyanın 30. büyük ekonomisidir. Bu çerçevede, yaklaşık 54.000 dolar tutarındaki kişi başına düşen milli geliri ile 20. sırada yer almaktadır.

BAE, petrol ve doğalgaz zengini ülkedir. Petrol fiyatlarındaki değişiklikler ekonomik gelirini doğrudan etkilemektedir. Nitekim, global finansal kriz ve akabinde petrol fiyatının düşmesinden dolayı cari işlemler fazlası ve bütçe gelirleri azalmıştır.

BAE Merkez Bankasının uluslararası rezervi (altın dahil), 2009 yılındaki 26 milyar dolar seviyesinden, 2022 yılında 138 milyar dolara kadar yükselmiştir. Sektörlerin 2022 yılında GSYİH içindeki payı; tarım %0,8, sanayi (inşaat dahil) %51,5 ve hizmetler sektörünün %47,7'dir. Sadece imalat sektörünün payı %10'dur.

Kaynak: T.C. Ticaret Bakanlığı

II-BAE'NİN DIŞ TİCARETİ

(TradeMap, 2014-2023)

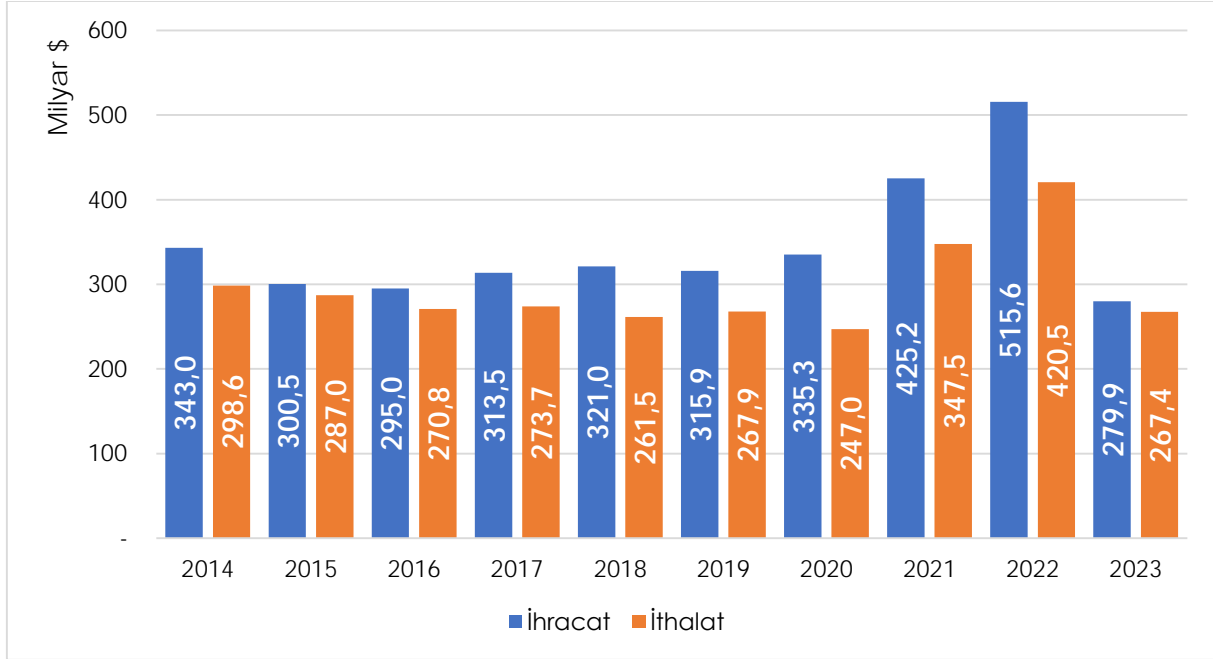

BAE'nin İhracatında İlk 10 Ülke (2023)

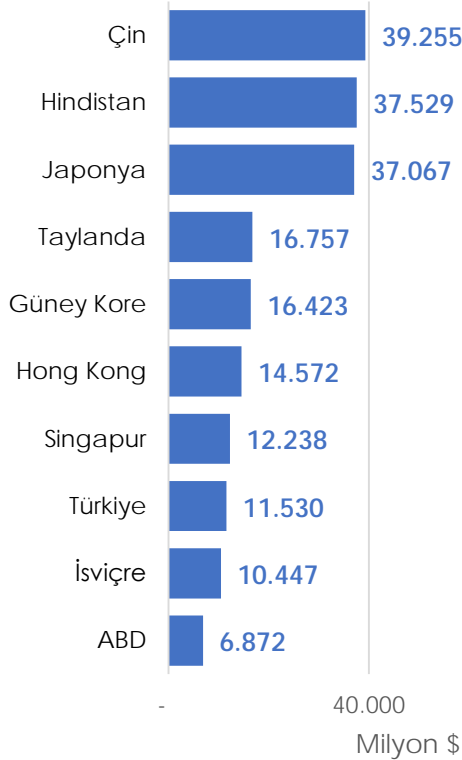

BAE'nin İthalatında İlk 10 Ülke (2023)

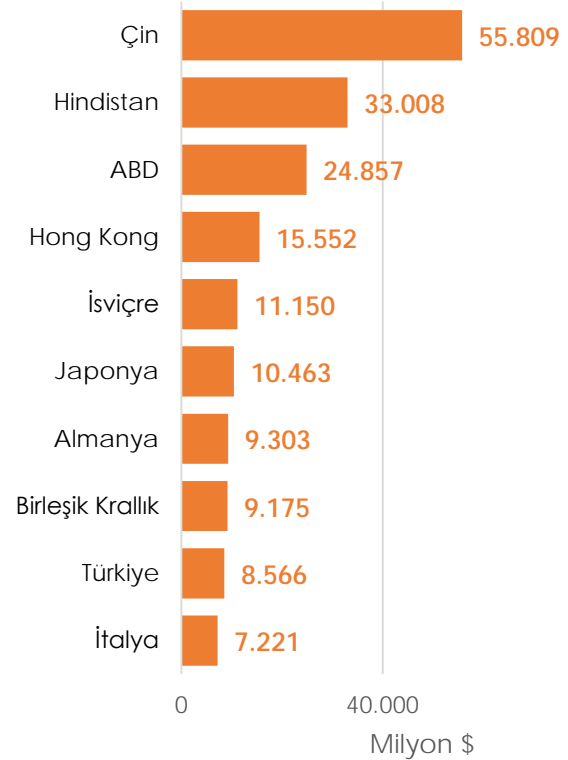

BAE'nin İhracatında İlk 10 Ürün (2023-milyar \$)

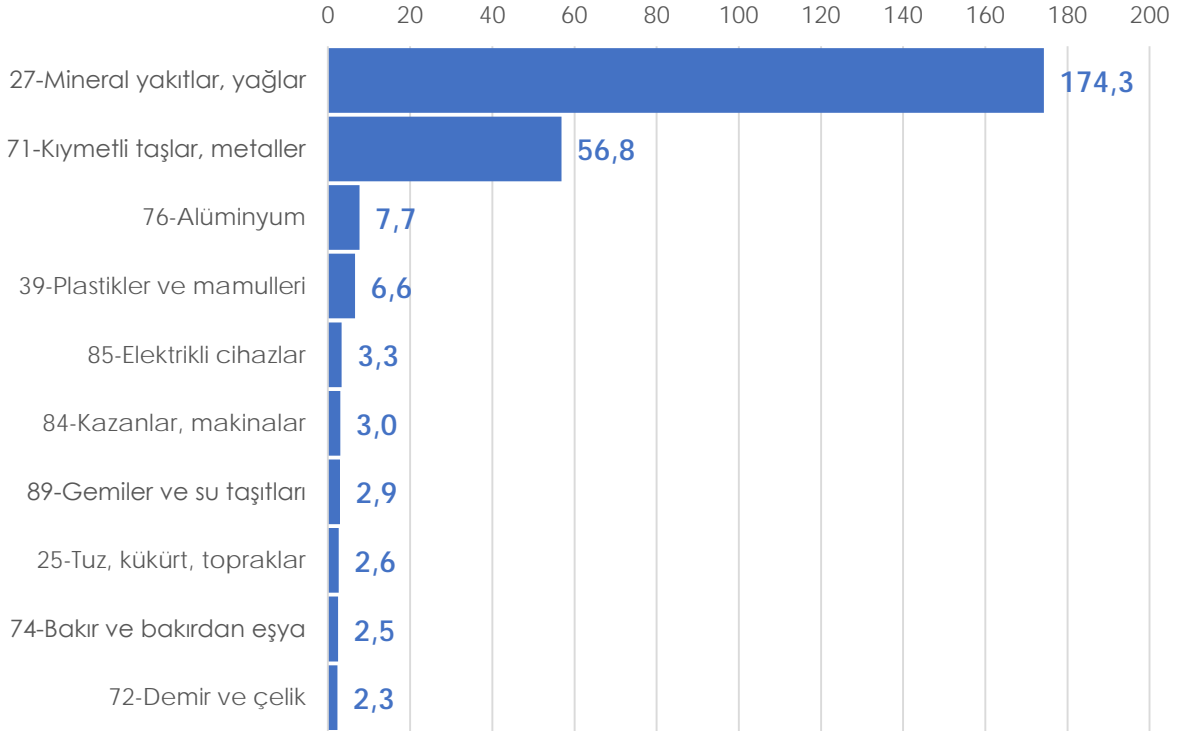

BAE'nin İthalatında İlk 10 Ürün (2023-milyar \$)

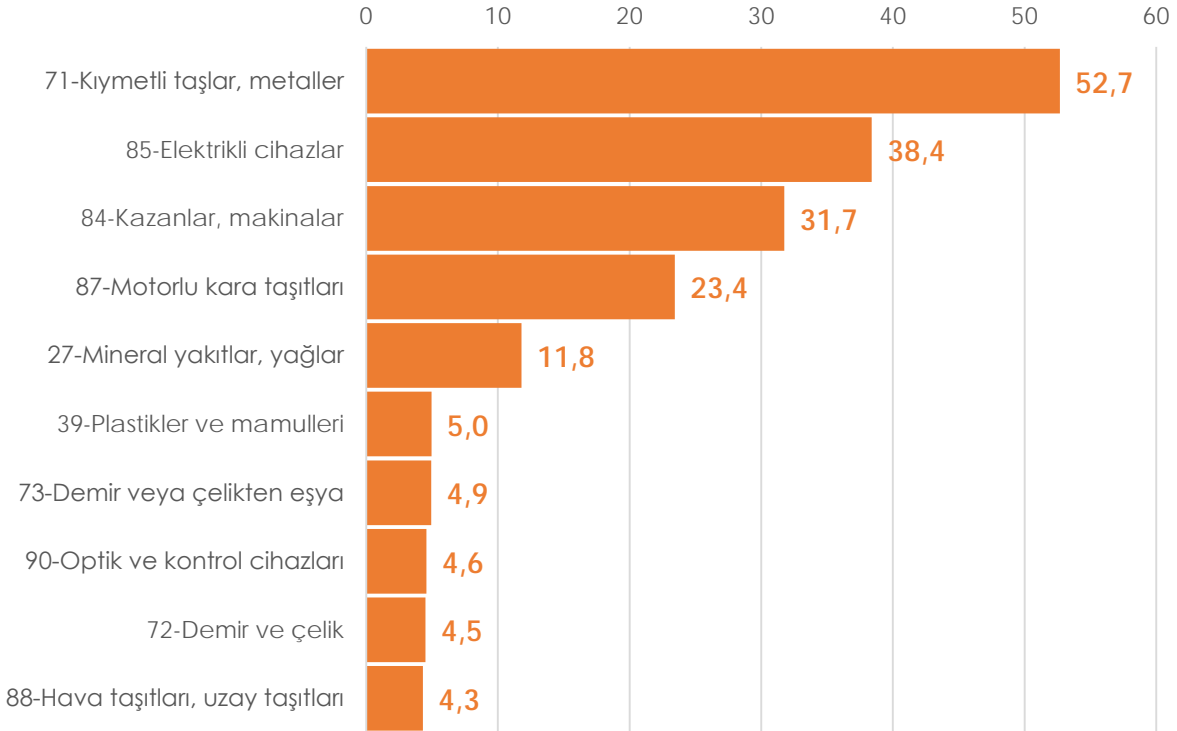

III-BAE-TÜRKİYE DIŞ TİCARETİ

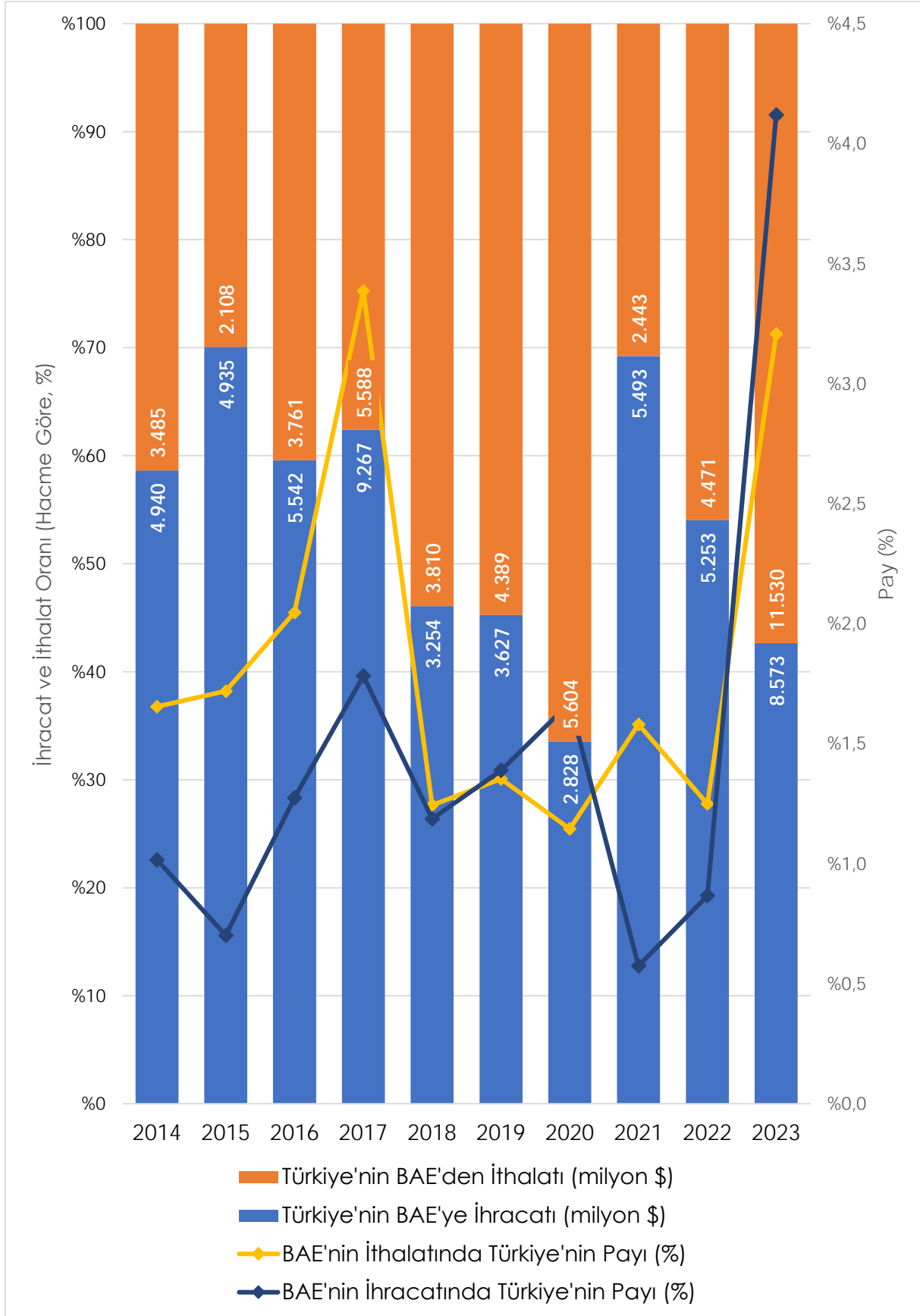

BAE'ye İhracatımızda Sektörler (TİM, TÜİK, 2023)

SEKTÖR	2022 (x1000\$)	2023 (x1000\$)	Değişim %
TOPLAM (GTS)	5.252.673	8.572.809	%63,2
Mücevher	1.139.546	3.205.310	%181,3
Savunma ve Havacılık Sanayii	331.720	649.638	%95,8
Kimyevi Maddeler ve Mamulleri	270.395	263.158	-%2,7
Hububat, Bakliyat, Yağlı Tohumlar	194.728	222.287	%14,2
Elektrik ve Elektronik	195.227	215.136	%10,2
Su Ürünleri ve Hayvansal Mamuller	213.198	190.228	-%10,8
Hazırgiyim ve Konfeksiyon	187.234	154.252	-%17,6
Otomotiv Endüstrisi	130.621	147.358	%12,8
Makine ve Aksamları	108.413	123.142	%13,6
Mobilya, Kağıt ve Orman Ürünleri	119.859	109.432	-%8,7
Halı	117.531	91.187	-%22,4
Çelik	98.740	82.962	-%16,0
İklimlendirme Sanayii	66.843	80.697	%20,7
Demir ve Demir Dışı Metaller	94.509	74.124	-%21,6
Madencilik Ürünleri	79.999	60.743	-%24,1
Çimento Cam Seramik ve Toprak Ürünleri	48.486	46.075	-%5,0
Meyve Sebze Mamulleri	52.717	39.110	-%25,8
Tütün	29.785	28.710	-%3,6
Tekstil ve Hammaddeleri	38.148	28.019	-%26,6
Yaş Meyve ve Sebze	30.681	27.472	-%10,5
Deri ve Deri Mamulleri	27.323	22.335	-%18,3
Kuru Meyve ve Mamulleri	20.611	18.708	-%9,2
Fındık ve Mamulleri	14.569	14.119	-%3,1
Gemi, Yat ve Hizmetleri	21.780	11.898	-%45,4
Zeytin ve Zeytinyağı	10.924	8.520	-%22,0
Süs Bitkileri ve Mamulleri	561	454	-%19,1

BAE'den İthalatımızda Sektörler (TİM, TÜİK, 2023)

SEKTÖR	2022 (x1000\$)	2023 (x1000\$)	Değişim %
TOPLAM	4.470.951	11.530.205	%157,9
Mücevher	3.498.989	10.760.365	%207,5
Kimyevi Maddeler ve Mamulleri	590.908	301.473	-%49,0
Demir ve Demir Dışı Metaller	233.566	281.395	%20,5
Çelik	5.975	43.870	%634,2
Makine ve Aksamları	18.564	41.895	%125,7
Hububat, Bakliyat, Yağlı Tohumlar	57.220	26.788	-%53,2
İklimlendirme Sanayii	11.945	22.276	%86,5
Tekstil ve Hammaddeleri	16.094	14.720	-%8,5
Elektrik ve Elektronik	13.654	13.679	%0,2
Hazırgiyim ve Konfeksiyon	1.416	7.456	%426,5
Çimento Cam Seramik ve Toprak Ürünleri	7.622	4.783	-%37,2
Otomotiv Endüstrisi	3.623	2.778	-%23,3
Deri ve Deri Mamulleri	896	2.200	%145,5
Mobilya, Kağıt ve Orman Ürünleri	4.923	1.896	-%61,5
Savunma ve Havacılık Sanayii	1.007	1.099	%9,1
Yaş Meyve ve Sebze	664	990	%49,1
Madencilik Ürünleri	1.364	962	-%29,4
Meyve Sebze Mamulleri	275	825	%200,0
Halı	120	269	%124,2
Fındık ve Mamulleri	393	192	-%51,1
Kuru Meyve ve Mamulleri	1.608	135	-%91,6
Su Ürünleri ve Hayvansal Mamuller	61	113	%85,2
Tütün	-	-	-
Gemi, Yat ve Hizmetleri	-	-	-
Zeytin ve Zeytinyağı	-	-	-
Süs Bitkileri ve Mamulleri	-	-	-

BAE'ye İhracatımızda Sektörler

(TİM, TÜİK, 2024, Ocak-Haziran Dönemi)

SEKTÖR	2023 (x1000\$)	2024 (x1000\$)	Değişim %
TOPLAM (GTS)	3.093.111	3.519.799	%13,8
Mücevher	752.704	671.782	-%10,8
Savunma ve Havacılık Sanayii	262.393	302.478	%15,3
Kimyevi Maddeler ve Mamulleri	139.029	130.657	-%6,0
Elektrik ve Elektronik	104.810	107.816	%2,9
Hububat, Bakliyat, Yağlı Tohumlar	90.850	98.059	%7,9
Su Ürünleri ve Hayvansal Mamuller	85.275	91.011	%6,7
Makine ve Aksamları	58.589	73.053	%24,7
Hazırgiyim ve Konfeksiyon	87.542	68.527	-%21,7
Otomotiv Endüstrisi	79.728	53.424	-%33,0
Mobilya, Kağıt ve Orman Ürünleri	52.215	47.039	-%9,9
Halı	44.241	46.161	%4,3
Demir ve Demir Dışı Metaller	39.956	45.223	%13,2
İklimlendirme Sanayii	39.868	42.656	%7,0
Çelik	42.536	35.949	-%15,5
Madencilik Ürünleri	26.986	28.463	%5,5
Çimento Cam Seramik ve Toprak Ürünleri	25.172	25.357	%0,7
Gemi, Yat ve Hizmetleri	5.887	24.327	%313,2
Tütün	14.610	16.078	%10,0
Meyve Sebze Mamulleri	20.951	14.823	-%29,3
Tekstil ve Hammaddeleri	11.737	13.445	%14,5
Kuru Meyve ve Mamulleri	8.818	13.341	%51,3
Deri ve Deri Mamulleri	12.400	9.914	-%20,1
Yaş Meyve ve Sebze	10.033	8.844	-%11,9
Fındık ve Mamulleri	5.348	8.162	%52,6
Zeytin ve Zeytinyağı	5.622	4.244	-%24,5
Süs Bitkileri ve Mamulleri	267	196	-%26,4

BAE'den İthalatımızda Sektörler

(TİM, TÜİK, 2024, Ocak-Haziran Dönemi)

SEKTÖR	2023 (x1000\$)	2024 (x1000\$)	Değişim %
TOPLAM (GTS)	4.710.829	2.978.710	-%36,8
Mücevher	4.361.899	2.212.703	-%49,3
Demir ve Demir Dışı Metaller	98.754	468.388	%374,3
Kimyevi Maddeler ve Mamulleri	150.000	241.562	%61,0
İklimlendirme Sanayii	10.181	18.340	%80,1
Makine ve Aksamları	18.607	10.237	-%45,0
Elektrik ve Elektronik	4.914	5.241	%6,7
Tekstil ve Hammaddeleri	8.441	4.543	-%46,2
Çelik	30.624	3.687	-%88,0
Yaş Meyve ve Sebze	131	3.351	%2454,8
Hububat, Bakliyat, Yağlı Tohumlar	18.391	2.861	-%84,4
Çimento Cam Seramik ve Toprak Ürünleri	1.697	2.085	%22,9
Mobilya, Kağıt ve Orman Ürünleri	911	1.229	%34,9
Hazırgiyim ve Konfeksiyon	2.250	1.208	-%46,3
Otomotiv Endüstrisi	1.425	1.108	-%22,3
Savunma ve Havacılık Sanayii	651	711	%9,3
Deri ve Deri Mamulleri	1.318	478	-%63,7
Kuru Meyve ve Mamulleri	-	419	-
Meyve Sebze Mamulleri	153	248	%62,1
Fındık ve Mamulleri	-	119	-
Halı	259	72	-%72,1
Madencilik Ürünleri	114	63	-%44,8
Gemi, Yat ve Hizmetleri	-	33	-
Su Ürünleri ve Hayvansal Mamuller	105	23	-%78,0
Tütün	2	1	-%51,0
Zeytin ve Zeytinyağı	-	-	-
Süs Bitkileri ve Mamulleri	-	-	-

IV-BAE'YE İHRACATTA POTANSİYEL

Ürün Grupları Bazında Potansiyeli Yüksek Ürünler

(Ticaret Bakanlığı, Kolay İhracat Platformu)

1	İlaç ve Kimya
330290	İçecek ve yiyecek sanayii dışındaki sanayiilerde kullanılan esası koku veya tat verici maddeler olan müstahzarlar
294000	Kimyaca saf şekerler (sakkaroz, laktoz, maltoz, glikoz ve fruktoz HARIÇ), eterleri, asetalleri, esterleri ve tuzları
300692	Eczacılık ürünleri döküntüleri
283322	Aluminyum sülfat
350211	Yumurta albümini (ovalbümin); kurutulmuş

2	Tarım ve Hayvancılık
020712	Horoz ve tavukların parçalanmamış etleri (dondurulmuş)
040221	Süt ve krema (toz, granül veya diğer katı şekillerde); katı yağ > %1.5, konsantre edilmiş, ilave şeker-tatlandırıcı içermeyen
040630	Eritme peynirler (rendelenmemiş/toz haline getirilmemiş)
121490	Diğer hayvan yemleri
020120	Büyükbaş hayvanlarının kemikli etleri (karkas ve yarım karkaslar HARIÇ); taze veya soğutulmuş

3	Demir-Çelik ve Metal
780411	Kurşundan saclar, levhalar, yapraklar, şeritler; mesnetleri hariç kalınlık <= 0.2 mm
722211	Paslanmaz çelikten enine kesiti daire olan çubuklar; sadece sıcak haddelenmiş veya çekilmiş
740919	Rafine edilmiş bakırdan saclar, levhalar, yapraklar ve şeritler; kalınlık > 0.15 mm (rulo halinde olanlar HARIÇ)
780420	Kurşun tozları ve kurşundan ince pullar
721914	Paslanmaz çelikten yassı hadde mamulleri; rulo halinde, sıcak haddelenmiş, eni >= 600 mm, kalınlık < 3mm

4	Makine
842641	Lastik tekerlekli, kendinden hareketli vinçli diğer makina ve cihazlar
911090	Diğer saatlere ait tamamlanmış saat makinaları (birleştirilmemiş/kısmen birleştirilmiş), tamamlanmamış saat makinaları (birleştirilmiş) ve taslaklar
911019	Cep veya kol saatlerine ait taslaklar
911012	Cep veya kol saatlerine ait tamamlanmamış makinalar (birleştirilmiş)
950730	Olta makaraları

5 Elektrik-Elektronik	
853090	85.30 pozisyonunda yer alan cihazlara mahsus aksam ve parçalar
910819	Elektrikle çalışan diğer cep veya kol saati makinaları (tamamlanmış veya birleştirilmiş)
850161	Alternatif akım (AC) jeneratörleri (alternatörler) (2022 ve sonrası fotovoltaik HARİÇ); çıkış gücü ≤ 75 kVA
851580	Elektrik, ışın, manyetik şok ile kaynak yapılan diğer makina ve cihazları, metal/sermetlerin sıcak püskürtülmesi için elektrikli makina ve cihazlar
854620	Seramikten elektrik izolatörleri

6 Hazır Giyim	
630900	Kullanılmış giyim eşyası ve kullanılmış diğer eşya
620729	Erkek/erkek çocuk için gece gömlekleri ve pijamalar; dokunabilir diğer maddelerden (örülmemiş veya kroşe olmayan)
621210	Sütyenler (örülmüş veya kroşe olsun olmasın)
621220	Korse ve korse pantolonlar (örülmüş veya kroşe olsun olmasın)
621120	Kayak kıyafetleri (örülmemiş veya kroşe olmayan)

7 Ağaç ve Orman Ürünleri	
450390	Tabii mantardan diğer eşya
450200	Tabii mantar; dış kabuğu alınmış, kare veya dikdörtgen şeklinde blok, levha, yaprak veya şerit şeklinde
440111	Yakmaya mahsus iğne yapraklı ağaçlar; kütük, odun, çalı-çırpı demetleri halinde veya benzeri şekillerde
440312	İğne yapraklı olmayan ağaçlar; boya, kreozot veya diğer koruyucularla işlem görmüş
440323	Göknar (Abies spp.) ve Ladin (Picea spp.); kabukları alınmış veya kare şeklinde kabaca yontulmuş olsun olmasın, en küçük enine kesiti ≥ 15 cm

8 İşlenmiş Tarım Ürünleri	
240220	Tütün içeren sigaralar
210500	Dondurma ve yenilen diğer buzlar
170260	Diğer fruktoz ve fruktoz şurubu; kuru halde ağırlık itibarıyla fruktoz oranı $> \%50$ (invert şeker HARİÇ)
160100	Etten, sakatattan, kandan veya böcekten yapılmış sosisler ve benzeri ürünler ve esası bu ürünler olan gıda müstahzarları
160250	Sığır cinsi hayvanlardan hazırlanmış veya konserve edilmiş et, sakatat

9	Tekstil
530810	Hindistan cevizi ipliği (koko)
551442	Dokunmuş mensucat; devamsız poliester lifler ağırlıklı fakat < %85, 3'lü veya 4'lü dimi, pamukla karışık, m2 > 170gr, baskılı
551299	Dokunmuş diğer mensucat; diğer sentetik devamsız lifler >= %85
560229	Diğer keçe (dokumaya elverişli diğer maddelerden); emdirilmemiş, sıvanmamış, kaplanmamış veya lamine edilmemiş
551443	Dokunmuş diğer mensucat; devamsız poliester lifler ağırlıklı fakat < %85, pamukla karışık, m2 > 170gr, baskılı

10	Plastik ve Kauçuk
401694	Gemi/doklarda kullanılan çarpmayı önleyici sertleştirilmemiş vulkanize kauçuktan (gözenekli kauçuktan HARIÇ) tampon
392114	Rejenere selülozdan levha, yaprak, film, folyo ve şerit (gözenekli)
960330	Resim fırçaları, yazı fırçaları ve kozmetik ürünlerinin tatbikinde kullanılan benzeri fırçalar
391620	Vinil klorür polimerlerinden monofiller (enine kesitinin en geniş yeri 1 mm'yi geçen), ince ve kalın çubuklar ve profiller (daha ileri bir işlem görmemiş)
390890	Diğer poliamidler (ilk şekillerde)

11	Otomotiv
860630	Kendinden hareketli olmayan, yük taşımaya mahsus, kendinden boşaltma tertibatlı vagonlar
870230	Yolcu taşımaya mahsus taşıtlar; hem benzinli hem de tahrik gücü veren elektrik motorlu, taşıma kapasitesi >= 10 kişi
860691	Kendinden hareketli olmayan yük taşımaya mahsus örtülü veya kapalı vagonlar
870220	Yolcu taşımaya mahsus taşıtlar; hem dizel veya yarı dizel hem de tahrik gücü veren elektrik motorlu, taşıma kapasitesi >= 10 kişi
870290	10 veya daha fazla kişi taşımaya mahsus (sürücü dahil) motorlu diğer taşıtlar

12	Toprak, Cam ve Seramik
681389	Amyant içermeyen esaslı mineral maddeler veya selüloz olan sürtünmeyi temin edici diğer maddeler ve bunların garnitürleri
681181	Amyant-çimentodan, selülozlu çimentodan ve benzerlerinden oluklu levhalar; amyant içermeyen
681299	İşlenmiş diğer amyant lifler, amyant ile diğer karışımlar, amyant ve magnezyum karbonat esaslı diğer karışımlar ve bunlardan diğer eşya
681011	Çimentodan, betondan veya suni taştan inşaat için bloklar ve levhalar
681099	Çimentodan, betondan veya suni taştan diğer eşya

13	Madencilik ve Doğal Taşlar
250870	Şamot ve dinas toprakları
250860	Mülit
262021	Kurşunlu benzin tortuları ve vuruntuyu önleyici kurşunlu bileşiklerin tortuları (başlıca içeriği kurşun olan)
680221	Mermer, traverten ve su mermeri; yontulmaya veya inşaata elverişli (basitçe kesilmiş veya yontulmuş, yüzeyleri düz ve yassı olanlar)
681520	Turbdadan eşya

14	Deri, Ayakkabı, Saraciye
410330	Domuzların ham derileri
640351	Diğer ayakkabılar; bileği örten, yüzü deriden, dış tabanı tabii köseleden
640199	Diğer ayakkabılar; dış tabanı ve yüzü kauçuk veya plastik, bileği ve dizi örtmeyen, su geçirmez, yüzü perçin, çivi, vida, vb. işlemlerle tutturulmamış
640220	Ayakkabı; kayışların/şeritlerin tabandaki deliklerden geçirilerek ayakkabı yüzü tabana tutturulmuş, dış tabanı ve yüzü kauçuk veya plastik maddeden
640419	Diğer ayakkabılar; dış tabanı kauçuktan veya plastik maddeden, yüzü dokunabilir maddelerden

15	İklimlendirme
903210	Termostatlar
701939	Cam liflerinden, örtüler, şilteler, panolar ve benzeri dokunmamış cam mensucattan eşya
841381	Sıvılar için diğer pompalar
841919	Elektrikli olmayan anında veya depolu su ısıtıcıları; gazla çalışan anında su ısıtıcıları HARIÇ
848130	Borular, kazanlar, tanklar, depolar ve benzeri diğer kaplar için çek valfleri (dönüşsüz)

16	Mobilya
940530	Noel ağaçlarında kullanılan elektrikli aydınlatıcılar
940140	Yatak haline getirilebilen oturmaya mahsus mobilyalar; kamp veya bahçede kullanılanlar HARIÇ
940161	Ahşap iskeletli oturmaya mahsus içleri doldurulmuş, kaplanmış diğer mobilyalar
940350	Yatak odalarında kullanılan ahşaptan mobilyalar
940290	Tıpta, cerrahide, diş hekimliğinde ve veterinerlikte kullanılan diğer mobilyalar ve aksam ve parçaları

17	Mücevherat ve Kıymetli Taşlar
710812	Altın (platin kaplamalı altın dahil); işlenmemiş, para yerine kullanılmayan
710239	Diğer elmaslar (sanayide kullanılmayan)
711291	Altından döküntü ve artıklar (altın kaplamalı metaller dahil, fakat diğer kıymetli metalleri içeren kuyumcu külleri ve 8549 pozisyonundakiler hariç)
711711	Adi metallerden kol düğmeleri vb. düğmeler; kıymetli metallerle kaplanmış olsun olmasın
710229	Diğer elmaslar (sanayide kullanılan)

18	Halı
570220	Dokunmuş yer kaplamaları; Hindistan cevizi (koko) liflerinden,
570242	Dokunmuş halılar ve yer kaplamaları; sentetik ve suni dokumaya elverişli maddelerden, hav yapısında, hazır eşya halinde olan
570231	Dokunmuş halılar ve yer kaplamaları; yün veya ince hayvan kıllarından, hav yapısında, hazır eşya halinde olmayan, tuftu veya floke edilmemiş
570232	Dokunmuş halılar ve yer kaplamaları; sentetik ve suni dokumaya elverişli maddelerden, hav yapısında, hazır eşya halinde olmayan
570299	Dokunmuş halılar ve yer kaplamaları; dokumaya elverişli diğer maddelerden, hav yapısında olmayan, hazır eşya halinde olan

19	Savunma, Havacılık ve Uzay
871000	Tanklar ve motorlu diğer zırhlı savaş taşıtları (silahla donatılmış olsun olmasın) ve bunların aksam ve parçaları
840721	Deniz taşıtları için dıştan takma kıvılcım ile ateşlemeli içten yanmalı doğrusal veya döner pistonlu motorlar (patlamalı motor)
940110	Hava taşıtlarında kullanılan oturmaya mahsus mobilyalar
880400	Paraşütler (sevkedilebilir paraşütler ve paragliderler dahil), rotoşütler ve bunların aksam, parça ve aksesuarı
880330	Uçak ve helikopterlerin diğer aksam ve parçaları

Notlar

1. Bilgi notuna konu ülkenin dış ticaret verileri ile Türkiye'nin ilgili ülke ile karşılıklı ticaret verileri arasındaki uyumsuzluklar veri açıklama politikalarındaki farklılıklardan ve ülkelerin kamuoyu ile paylaşmadığı gizli verilerden kaynaklanmaktadır.
2. İhracat tutarı FOB bedeli üzerinden, ithalat tutarı ise CIF bedeli üzerinden hesaplanmaktadır.
3. Bu bilgi notu güvenilir olduğuna inanılan kamuya açık kaynaklardan elde edilen bilgiler kullanılmak suretiyle, sadece bilgilendirme amacıyla hazırlanmıştır. Türkiye İhracatçılar Meclisi bu notta yer alan bilgi, görüş ve değerlendirmelerin doğru, değişmez ve eksiksiz olması konusunda herhangi bir şekilde garanti vermemektedir. Bu not ve içindeki bilgilerin kullanılması nedeniyle doğrudan veya dolaylı olarak oluşacak zararlardan Türkiye İhracatçılar Meclisi hiçbir şekilde sorumluluk kabul etmemektedir.
4. Ülkeye dair dış ticaret verileri kamuya açık paylaşılmadığı için partner ülkelerin dış ticaret verileri üzerinden hesaplamalar yapılmıştır. Bu nedenle ülke dış ticaretine ilişkin, veriler ülkenin resmi verileri ile farklılık gösterebilmektedir.

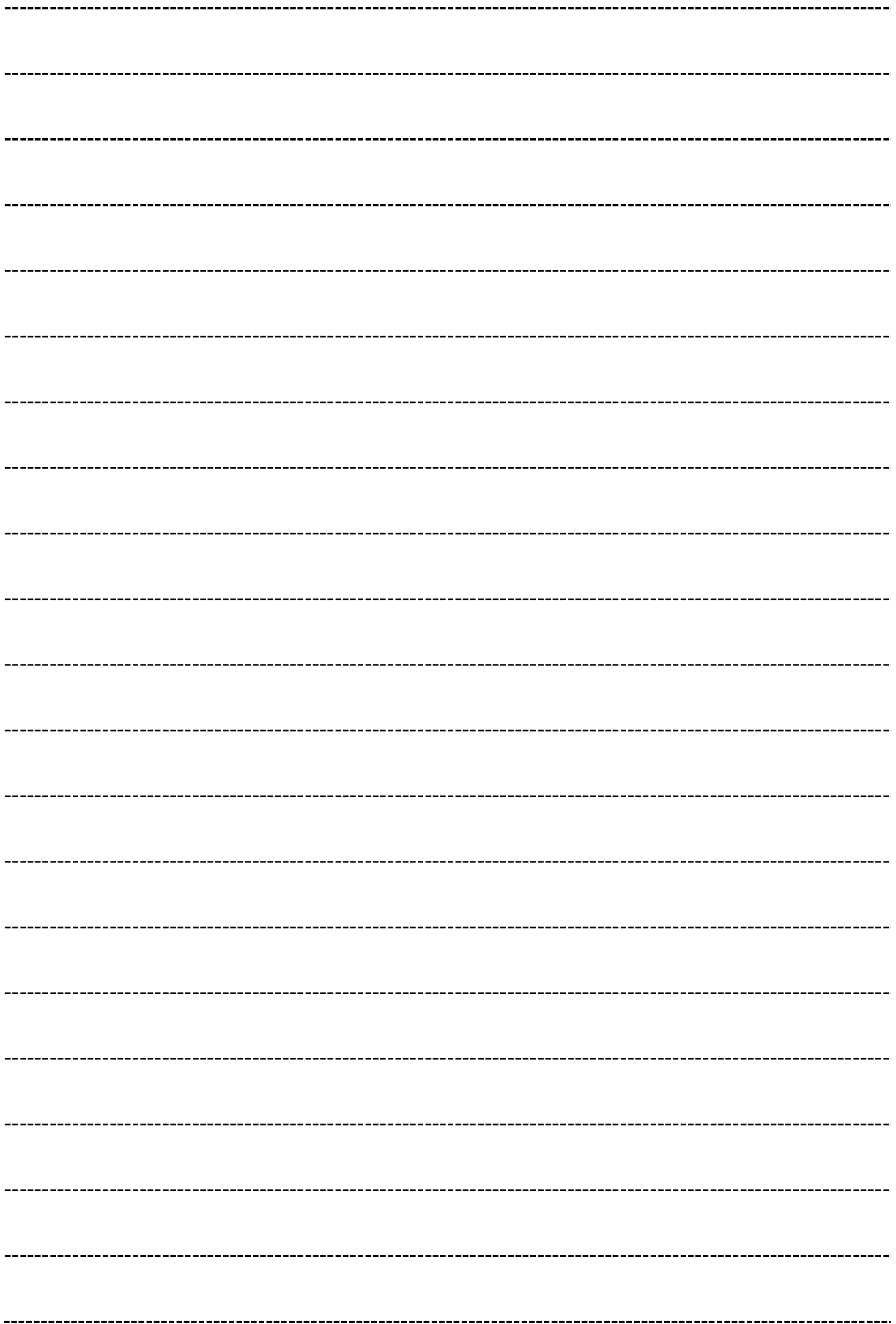

TİM TÜRKİYE
İHRACATÇILAR
MECLİSİ

TİM Ekonomik Arařtırmalar
www.tim.org.tr