

Japonya Ülke Bilgi Notu

JAPONYA ÜLKE BİLGİ NOTU

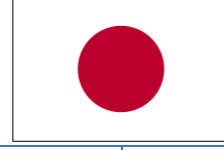

GSYH	4,9 trilyon \$
GSYH BÜYÜME HIZI	%1,7
KİŞİ BAŞINA GSYH	39.301,1 \$
ENFLASYON	-%0,2
İŞSİZLİK	%2,8
TİCARET ANLAŞMAMIZ	Müzakere

İHRACAT (2021) 757,5 Milyar \$

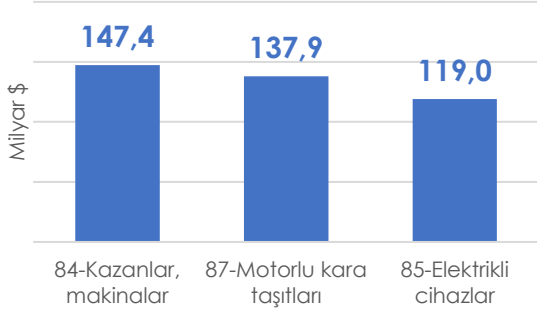
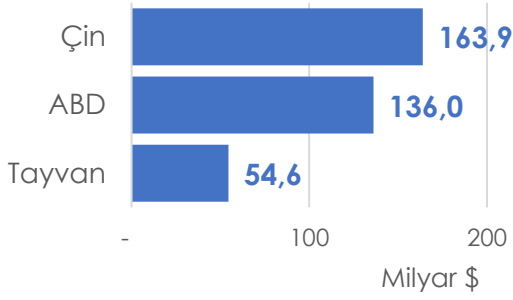

İTHALAT (2021) 772,7 Milyar \$

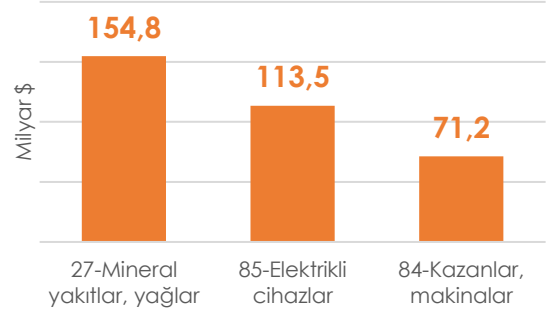
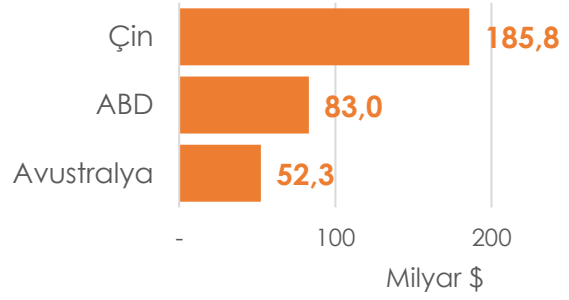

TÜRKİYE'NİN JAPONYA'YA İHRACATI 664,2 Milyon \$ (2022)

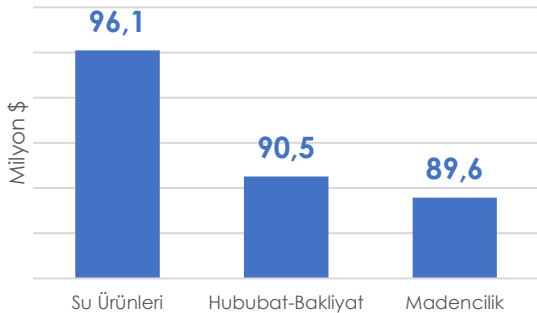

TÜRKİYE'NİN JAPONYA'DAN İTHALATI 4,6 Milyar \$ (2022)

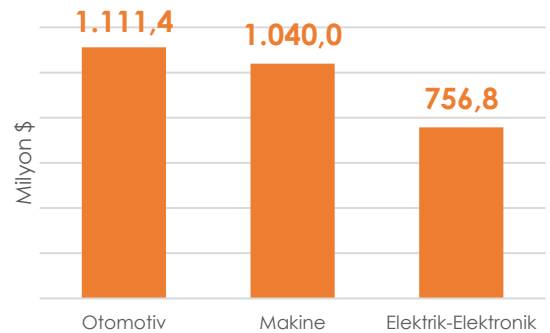

I-GİRİŞ

Genel Görünüm

Resmi Adı	Japonya İmparatorluğu
Nüfus	125,5 milyon (IMF 2021)
Yüzölçümü	377.899 km ²
Dil	Japonca
Başkent	Tokyo
Para Birimi	Japon Yeni (1 TRY = 7,25 JPY)
Yönetim Şekli	Üniter Parlamenter Anayasal Monarşi
Devlet Başkanı	Naruhito
Hükümet Başkanı	Fumio Kishida
GSYİH	4,9 trilyon \$ (IMF 2021)
Kişi Başına GSYİH	39.301,1 \$ (IMF 2021)
GSYİH Büyüme Hızı	%1,7 (IMF 2021)
Enflasyon Oranı	-%0,2 (IMF 2021)
İşsizlik Oranı	%2,8 (IMF 2021)
Toplam İhracat	757,5 milyar \$ (TradeMap 2021)
Toplam İthalat	772,7 milyar \$ (TradeMap 2021)
Türkiye'nin Ülkeye İhracatı	664,2 milyon \$ (TÜİK 2022)
Türkiye'nin Ülkeden İthalatı	4,6 milyar \$ (TÜİK 2022)
Türkiye ile Ticaret Anlaşması	Müzakere

Değerlendirme

Japonya, cari fiyatlara göre, 2022 yılı itibariyle 196 ülke arasında dünyanın 3. büyük ekonomisidir. Cari fiyatlara göre Japonya, 2022 yılında 34.358 dolarlık kişi başına düşen milli gelir ile dünyada 30. sırada yer almaktadır. (IMF-2022)

Japon ekonomisi İkinci Dünya Savaşı sonrası yeniden yapılanmış ve dünyanın en büyük ekonomileri arasına girebilmiştir. 'Yüksek Büyüme Dönemi' denilen 1954-73 yılları arasında reel olarak ortalama %9,5 büyümüştür. 90'lı yılların başına kadar ise büyüme oranı ortalama olarak %5 olmuştur. Japon ekonomisi 1985-1990 yılları arası "bubble" adı verilen dünya ekonomi literatürüne de giren bir dönem geçirmiştir. 70'li yılların başından itibaren artmaya başlayan hisse senedi ve gayrimenkul fiyatları Bubble döneminde aşırı düzeyde yükselerek bir köpük oluşturmuş, bu köpük 1990'da patlamıştır.

"Bubble" dönemi 1990 yılında sona ermiştir. Bu tarihten itibaren Japon ekonomisi halen devam eden resesyona girmiştir. Borsa endeksi (Nikkei) yaklaşık 20 yıl süresince değer kaybetmiş, gayrimenkul fiyatları önemli oranda düşmüştür. Bu dönemin belirgin özelliği deflasyon, çok düşük büyüme oranı ve tüketimin artmamasıdır.

Kaynak: T.C. Ticaret Bakanlığı

II-JAPONYA'NIN DIŞ TİCARETİ

(TradeMap, 2012-2021)

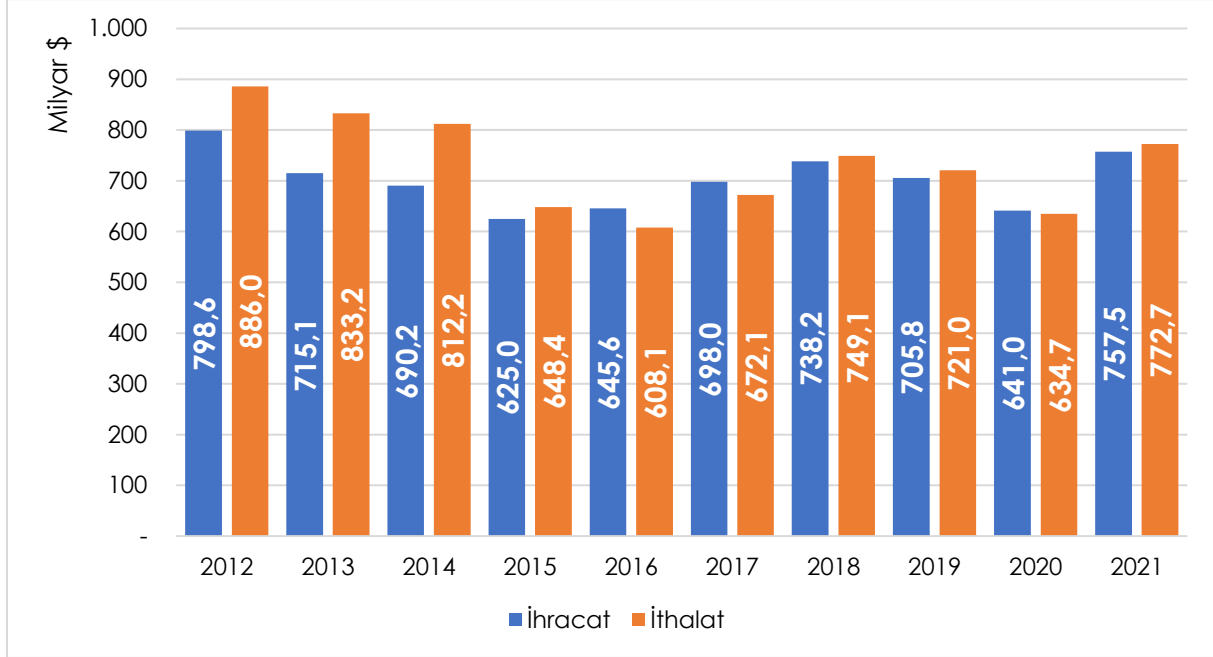

Japonya'nın İhracatında İlk 10 Ülke (2021)

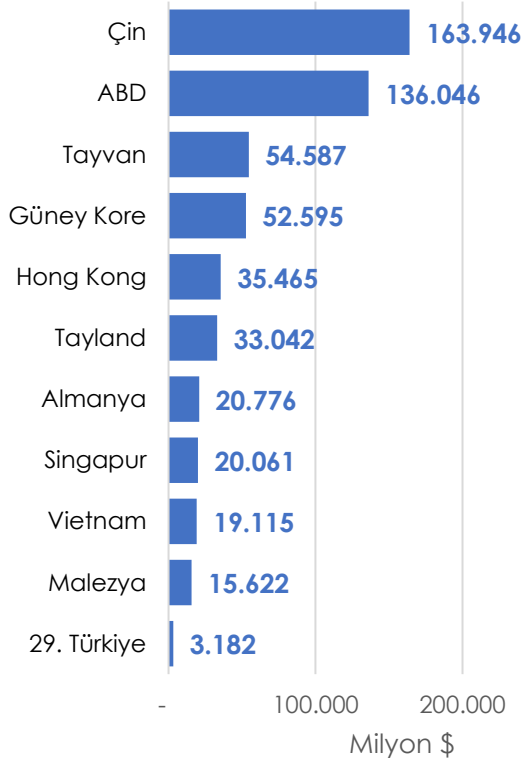

Japonya'nın İthalatında İlk 10 Ülke (2021)

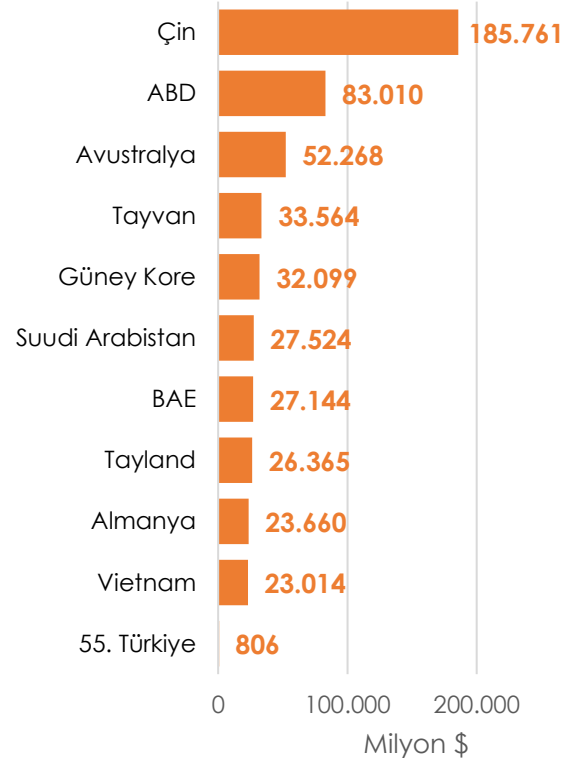

Japonya'nın İhracatında İlk 10 Ürün (2021 -milyar \$)

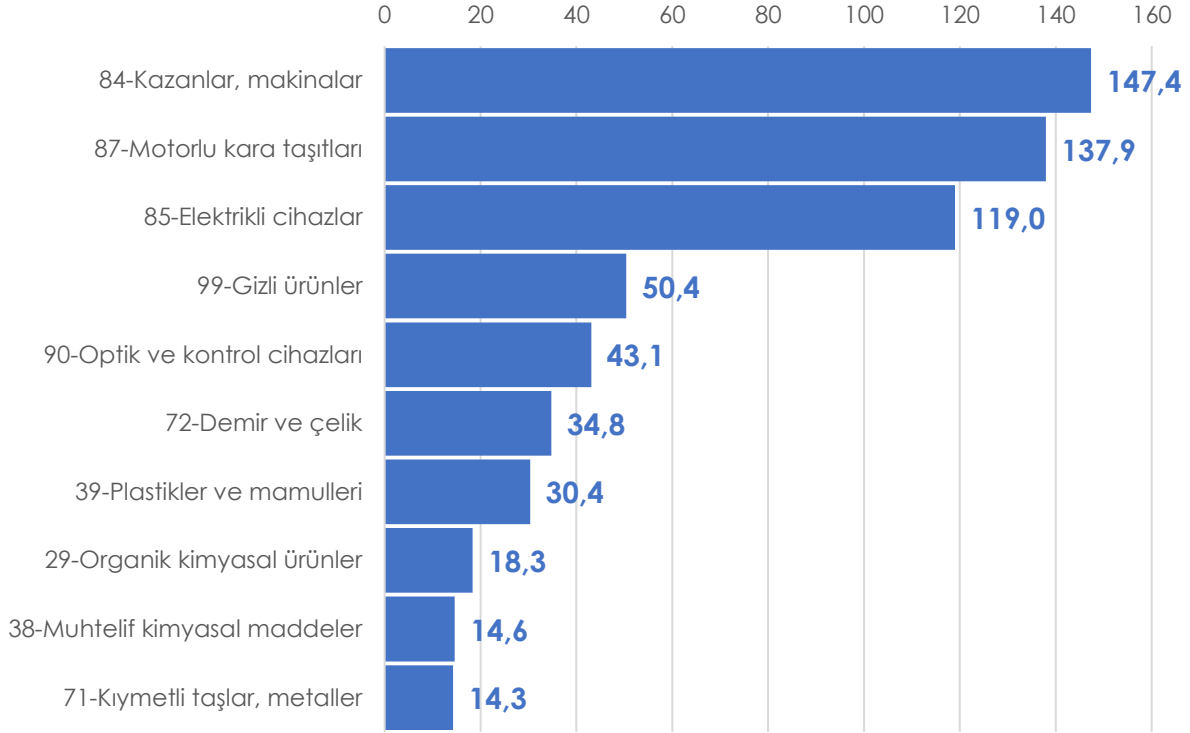

Japonya'nın İthalatında İlk 10 Ürün (2021 -milyar \$)

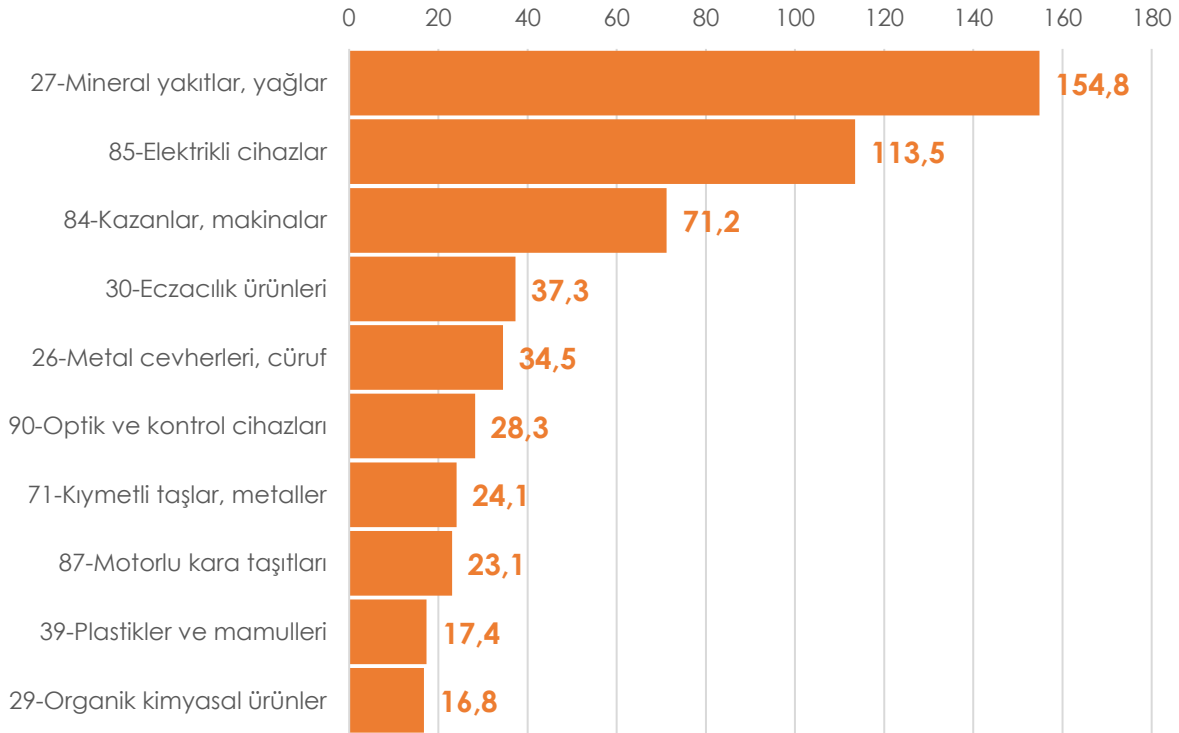

Japonya'nın İhracatında Sektörlere Göre Ülkeler (2021)

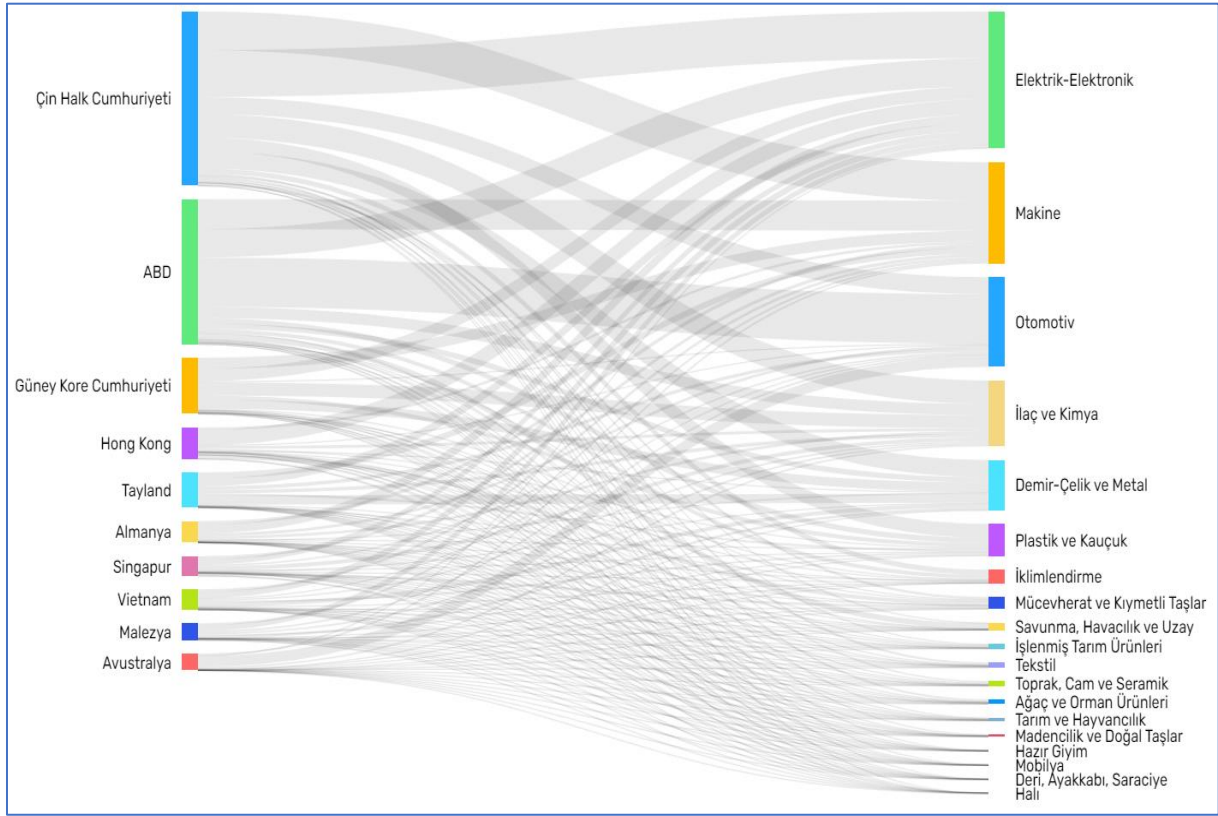

Japonya'nın İthalatında Sektörlere Göre Ülkeler (2021)

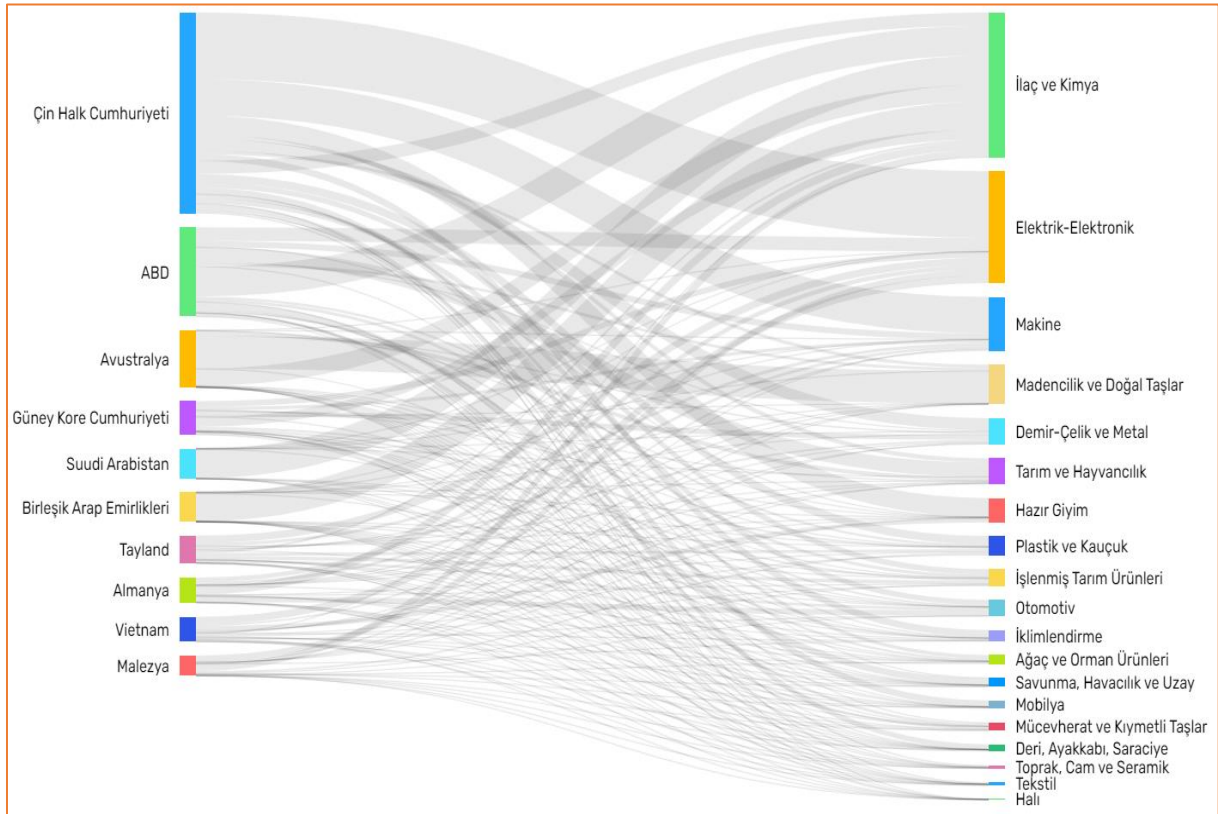

III-JAPONYA-TÜRKİYE DIŞ TİCARETİ

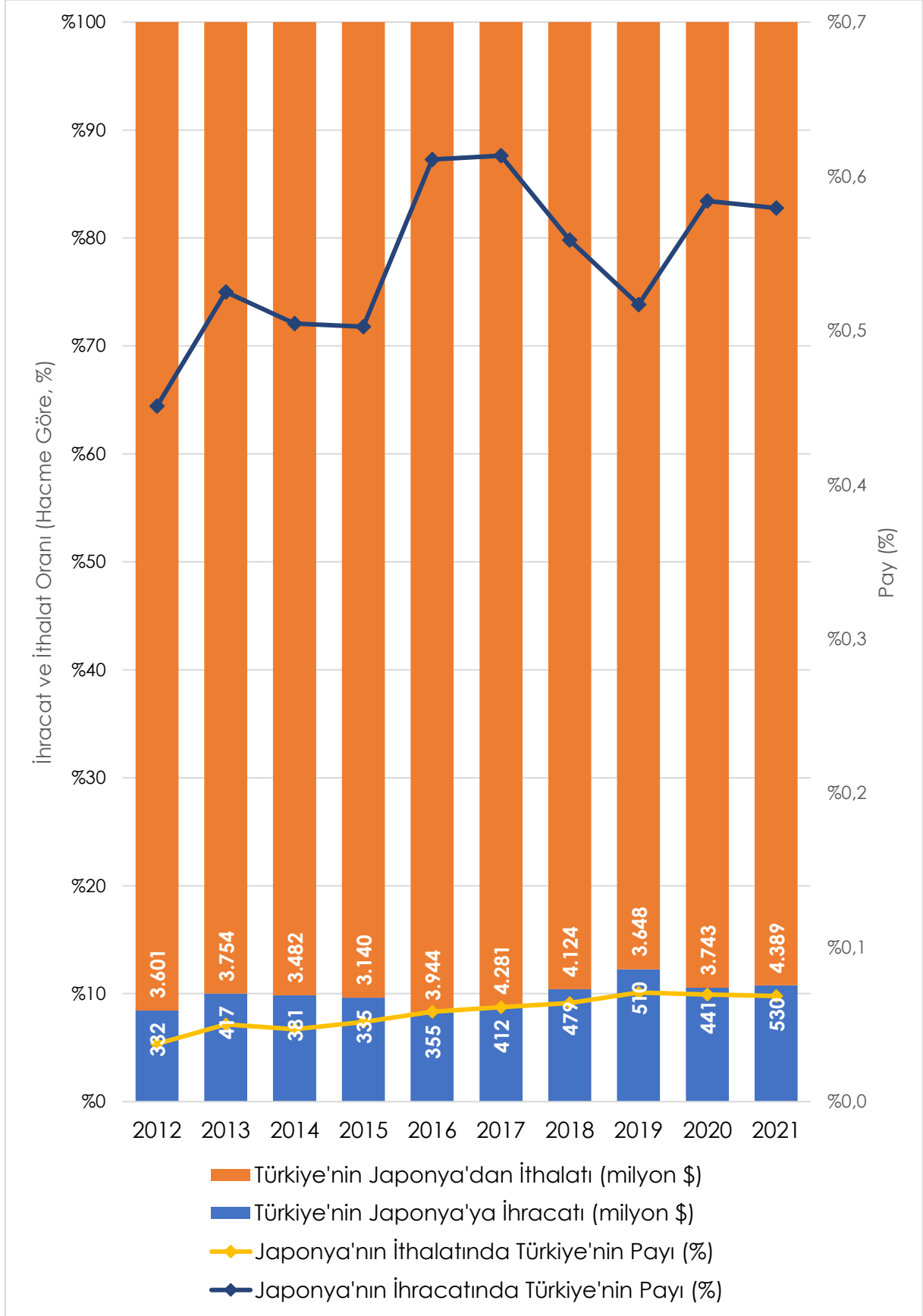

Japonya'ya İhracatımızda Sektörler

(TİM, TÜİK, 2022)

SEKTÖR	2021 (x1000\$)	2022 (x1000\$)	Değişim %
TOPLAM (GTS)	521.773	664.195	%27,3
Su Ürünleri ve Hayvansal Mamuller	107.542	96.090	-%10,6
Hububat, Bakliyat, Yağlı Tohumlar ve Mamulleri	69.743	90.512	%29,8
Madencilik Ürünleri	57.586	89.583	%55,6
Otomotiv Endüstrisi	46.368	52.851	%14,0
Kimyevi Maddeler ve Mamulleri	31.258	44.494	%42,3
Meyve Sebze Mamulleri	34.921	38.765	%11,0
Kuru Meyve ve Mamulleri	24.531	28.293	%15,3
Tütün	7.534	22.932	%204,4
Tekstil ve Hammaddeleri	27.905	22.079	-%20,9
Hazırgiyim ve Konfeksiyon	22.437	21.433	-%4,5
Makine ve Aksamları	18.593	21.160	%13,8
Zeytin ve Zeytinyağı	12.941	18.537	%43,2
Demir ve Demir Dışı Metaller	12.757	9.017	-%29,3
Mücevher	8.383	8.758	%4,5
Yaş Meyve ve Sebze	3.383	8.409	%148,6
Fındık ve Mamulleri	10.120	7.856	-%22,4
İklimlendirme Sanayii	5.278	5.806	%10,0
Halı	6.251	5.656	-%9,5
Çimento Cam Seramik ve Toprak Ürünleri	7.267	5.529	-%23,9
Mobilya, Kağıt ve Orman Ürünleri	4.298	4.952	%15,2
Çelik	2.167	4.728	%118,2
Elektrik ve Elektronik	6.303	4.597	-%27,1
Deri ve Deri Mamulleri	2.955	3.701	%25,2
Savunma ve Havacılık Sanayii	1.110	1.908	%71,9
Gemi, Yat ve Hizmetleri	3.873	1.026	-%73,5
Diğer Sanayi Ürünleri	702	762	%8,5
Süs Bitkileri ve Mamulleri	133	152	%14,2

Japonya'dan İthalatımızda Sektörler (TİM, TÜİK, 2022)

SEKTÖR	2021 (x1000\$)	2022 (x1000\$)	Değişim %
TOPLAM	4.388.730	4.641.567	%5,8
Otomotiv Endüstrisi	1.177.042	1.111.424	-%5,6
Makine ve Aksamları	884.633	1.039.971	%17,6
Elektrik ve Elektronik	756.574	756.753	%0,0
Çelik	585.822	618.796	%5,6
Kimyevi Maddeler ve Mamulleri	495.717	532.976	%7,5
İklimlendirme Sanayii	163.259	153.646	-%5,9
Demir ve Demir Dışı Metaller	96.713	113.552	%17,4
Gemi, Yat ve Hizmetleri	81.819	105.753	%29,3
Tekstil ve Hammaddeleri	42.982	63.939	%48,8
Savunma ve Havacılık Sanayii	58.742	52.344	-%10,9
Mücevher	1.292	42.967	%3224,9
Çimento Cam Seramik ve Toprak Ürünleri	11.258	13.654	%21,3
Hazırgiyim ve Konfeksiyon	8.440	9.396	%11,3
Madencilik Ürünleri	5.964	8.475	%42,1
Mobilya, Kağıt ve Orman Ürünleri	9.121	8.402	-%7,9
Meyve Sebze Mamulleri	2.424	3.609	%48,9
Diğer Sanayi Ürünleri	2.413	2.621	%8,6
Hububat, Bakliyat, Yağlı Tohumlar ve Mamulleri	2.418	2.388	-%1,3
Fındık ve Mamulleri	8	294	%3563,8
Kuru Meyve ve Mamulleri	99	197	%99,1
Deri ve Deri Mamulleri	138	177	%28,8
Su Ürünleri ve Hayvansal Mamuller	1.656	94	-%94,3
Yaş Meyve ve Sebze	66	61	-%7,0
Süs Bitkileri ve Mamulleri	-	-	-
Tütün	-	-	-
Halı	-	-	-
Zeytin ve Zeytinyağı	-	-	-

III-JAPONYA'YA İHRACATTA POTANSİYEL

Ürün Grupları Bazında Potansiyeli Yüksek Ürünler

(Ticaret Bakanlığı, Kolay İhracat Platformu)

1 İlaç ve Kimya	
284180	Tungstatlar (volframatlar)
291524	Asetik anhidrit
291300	Aldehitlerin, aldehitlerin siklik polimerlerinin ve paraformaldehitlerin (2912) halojenlenmiş, sülfolanmış, nitrolanmış veya nitrozolanmış türevleri
284161	Potasyum permanganat
290715	Naftoller ve tuzları

2 Tarım ve Hayvancılık	
051000	Akamber, kunduz hayası, misk; kuduz böceği ve safra, eczacılık ürünlerinin hazırlanmasında kullanılan guddeler ve diğer hayvansal maddeler
030236	Güney bölgesi mavi yüzgeçli orkinosu (taze veya soğutulmuş)
030392	Köpekbalığı yüzgeçleri; dondurulmuş
030382	Keler balığı [Rays and skates (Rajidae)]; dondurulmuş
021093	Sürüngenlerin sakatları (tuzlanmış, salamura, kurutulmuş veya tütülenmiş)

3 Demir-Çelik ve Metal	
820160	Adi metallere tarım, hayvancılık ve ormancılıkta kullanılan çit makasları, iki elle kullanılan budama makasları ve benzeri makaslar
911180	Saatlerin diğer zarfları
780420	Kurşun tozları ve kurşundan ince pullar
911440	Saatler için tablalar ve köprüler
721891	Paslanmaz çelikten yarı mamüller; enine kesiti dikdörtgen (kare hariç)

4 Makine	
950730	Olta makaraları
911019	Cep veya kol saatlerine ait taslaklar
911090	Diğer saatlere ait tamamlanmış saat makinaları (birleştirilmemiş/kısmen birleştirilmiş), tamamlanmamış saat makinaları (birleştirilmiş) ve taslaklar
950710	Olta değnekleri
911012	Cep veya kol saatlerine ait tamamlanmamış makinalar (birleştirilmiş)

5	Elektrik-Elektronik
910811	Elektrikle çalışan cep veya kol saati makinaları; sadece mekanik göstergeli veya mekanik göstergenin birleştirilebildiği bir tertibata sahip olanlar
900669	Fotoğrafçılıkta flash ışığı meydana getirmeye mahsus diğer cihazlar ve flaş lambaları
902219	Diğer amaçlar için kullanılan X ışınli cihazlar
902139	Vücudun diğer suni parçaları
850740	Nikel-demirli akümülatörler

6	Tekstil
500200	İpek; ham (bükülmemiş)
510211	Kaşmir keçisi kılları; karde edilmemiş veya taranmamış
530810	Hindistan cevizi ipliği (koko)
551339	Dokunmuş mensucat; diğer sentetik devamsız lifler ağırlıklı fakat < %85, pamukla karışık, m2 <= 170gr, farklı renkteki ipliklerden
551442	Dokunmuş mensucat; devamsız poliester lifler ağırlıklı fakat < %85, 3'lü veya 4'lü dimi, pamukla karışık, m2 > 170gr, baskılı

7	İşlenmiş Tarım Ürünleri
190219	Makarna; pişirilmemiş, yumurta içermeyen (doldurulmamış)
160242	Domuz kol ve parçalarından hazırlanmış veya konserve edilmiş et
170113	Kamış şekeri (ham); kuru halde sakkaroz miktarı polarimetre okuma olarak >= %69, fakat < %93 (katı halde)
160412	Ringa balıkları; hazırlanmış veya konserve edilmiş, bütün veya parça halinde
160418	Köpekbalığı yüzgeçleri; hazırlanmış veya konserve edilmiş (bütün veya parça halinde)

8	Ağaç ve Orman Ürünleri
440796	Huş (Betula spp.) ağacından kereste; kalınlık > 6mm
440121	İnce dilimler veya yongalar halinde ağaç; iğne yapraklı ağaçlardan
440323	Gökmar (Abies spp.) ve Ladin (Picea spp.); kabukları alınmış veya kare şeklinde kabaca yontulmuş olsun olmasın, en küçük enine kesiti >=15 cm
440692	İğne yapraklı olmayan ağaçlardan demiryolu veya tramvay traversleri; emprenye edilmiş (emdirilmiş)
470630	Lif hamurları; bambudan

9	Hazır Giyim
620729	Erkek/erkek çocuk için gece gömleklere ve pijamalar; dokunabilir diğer maddelerden (örülmemiş veya kroşe olmayan)
610719	Erkek/ erkek çocuk için külotlar ve slipler; dokumaya elverişli diğer maddelerden (örme veya kroşe)
610729	Erkek/ erkek çocuk için gece gömleklere ve pijamalar; dokumaya elverişli diğer maddelerden (örme veya kroşe)
611596	Diğer çoraplar; sentetik liflerden (örme veya kroşe)
610442	Kadın/kız çocuk için elbise; pamuktan (örme veya kroşe)

10	Plastik ve Kauçuk
392114	Rejenere selülozdan levha, yaprak, film, folyo ve şerit (gözenekli)
401410	Prezervatifler; sertleştirilmemiş vulkanize kauçuktan
400591	Karıştırılmış kauçuktan (vulkanize edilmemiş) levha, tabaka ve şeritler
961310	Tekrar doldurulamayan gazlı cep çakmakları
401036	Transmisyon kolunu; sonsuz senkronize, vulkanize kauçuktan, 150cm < çevre <= 198cm

11	Madencilik ve Doğal Taşlar
720241	Ferro - krom; C > %4
720250	Ferro - siliko - krom
252800	Tabii boratlar ve bunların konsantreleri, tabii borik asit (H ₃ BO ₃ <= %85)
681520	Turbdadan eşya
250410	Tabii grafit; toz veya flokon halinde olan

12	Otomotiv
870220	Yolcu taşımaya mahsus taşıtlar; hem dizel veya yarı dizel hem de tahrik gücü veren elektrik motorlu, taşıma kapasitesi >= 10 kişi
860630	Kendinden hareketli olmayan, yük taşımaya mahsus, kendinden boşaltma tertibatlı vagonlar
870230	Yolcu taşımaya mahsus taşıtlar; hem benzinli hem de tahrik gücü veren elektrik motorlu, taşıma kapasitesi >= 10 kişi
860390	Kendinden hareketli diğer demiryolu veya tramvay vagonları
870191	Diğer traktörler (8709 pozisyonuna giren traktörler hariç); motor gücü <= 18 kW

13	Toprak, Cam ve Seramik
700232	Isıya dayanıklı camdan borular; genleşme katsayısı $\leq 5 \times 10^{-6}$ /Kelvin
700910	Taşıtlar için dikiz aynaları
681011	Çimentodan, betondan veya suni taştan inşaat için bloklar ve levhalar
700220	Camdan çubuklar (işlenmemiş)
700320	Dökme/haddeden geçirilmiş diğer cam plaka; takviye edilmiş, absorblayıcı veya yansıtıcı bir tabakası olsun/olmasın, fakat başka şekilde işlenmemiş

14	Deri, Ayakkabı, Saraciye
410330	Domuzların ham derileri
420600	Bağırsak, kursak, mesane ve veterden mamul eşya
640312	Kayak ayakkabıları, kuzey disiplini kayak ayakkabıları ve kar sörfü için ayakkabılar; yüzü deriden, dış tabanı kauçuktan, plastikten veya köseleden
410622	Keçi ve oğlakların crust (ara kurutmalı) post ve derileri; yünü veya kılı alınmış
640199	Diğer ayakkabılar; dış tabanı ve yüzü kauçuk veya plastik, bileği ve dizi örtmeyen, su geçirmez, yüzü perçin, çivi, vida, vb. işlemlerle tutturulmamış

15	İklimlendirme
701939	Cam liflerinden, örtüler, şilteler, panolar ve benzeri dokunmamış cam mensucattan eşya
732290	Demir/çelikten ısıtması elektrik olmayan, motorlu hava püskürtücülü veya vantilatörlü sıcak-soğuk hava jeneratör ve distribütörleri ve aksam-parçaları
401693	Sertleştirilmemiş vulkanize kauçuktan (gözenekli kauçuktan HARIÇ) conta, rondela ve diğer eşya
840420	Buhar güç üniteleri için kondansörler
840220	Kızgın su kazanları

16	Mücevherat ve Kıymetli Taşlar
710229	Diğer elmaslar (sanayide kullanılan)
710900	Altın kaplamalı gümüşler veya adi metaller (işlenmemiş veya yarı işlenmiş)
710410	Piezo - elektrik kuvarsları
710420	Sentetik/terkip yoluyla elde edilen kıymetli veya yarı kıymetli diğer taşlar; işlenmemiş veya basit bir şekilde kesilmiş veya kabaca yontulmuş
711039	Rodyum; yarı işlenmiş

17	Mobilya
940153	Hintkamışından oturmaya mahsus mobilyalar
940390	Diğer mobilyalara ait aksam ve parçalar
940310	Bürolarda kullanılan metalden mobilyalar
940530	Noel ağaçlarında kullanılan elektrikli aydınlatıcılar
940190	Oturmaya mahsus mobilyalar için aksam ve parçalar

18	Halı
570220	Dokunmuş yer kaplamaları; Hindistan cevizi (koko) liflerinden, tuftte veya floke edilmemiş
570242	Dokunmuş halılar ve yer kaplamaları; sentetik ve suni dokumaya elverişli maddelerden, hav yapısında, hazır eşya halinde olan, tuftte/floke edilmemiş
570320	Halılar ve yer kaplamaları; naylon veya diğer poliamidlerden, tuftte edilmiş
570291	Dokunmuş halılar ve yer kaplamaları; yün veya ince hayvan kıllarından, hav yapısında olmayan, hazır eşya halinde olan, tuftte veya floke edilmemiş
570250	Dokunmuş halılar ve yer kaplamaları; dokumaya elverişli maddelerden, hav yapısında olmayan, hazır eşya halinde olmayan, tuftte veya floke edilmemiş

19	Savunma, Havacılık ve Uzay
840721	Deniz taşıtları için dıştan takma kıvılcım ile ateşlemeli içten yanmalı doğrusal veya döner pistonlu motorlar (patlamalı motor)
901310	Silahlar için teleskopik dürbün, periskoplar, 84, 85, 90. fasıllardaki makina, alet, cihaz veya tertibatın aksam ve parçasını teşkil eden teleskoplar
930700	Kılıçlar, palalar, süngüler, mızraklar ve benzeri silahlar ve bunların aksam ve parçaları ve bunların kın ve kılıfları
940110	Hava taşıtlarında kullanılan oturmaya mahsus mobilyalar
880400	Paraşütler (sevkedilebilir paraşütler ve paragliderler dahil), rotoşütler ve bunların aksam, parça ve aksesuarı

Notlar

1. Bilgi notuna konu ülkenin dış ticaret verileri ile Türkiye'nin ilgili ülke ile karşılıklı ticaret verileri arasındaki uyumsuzluklar veri açıklama politikalarındaki farklılıklardan ve ülkelerin kamuoyu ile paylaşmadığı gizli verilerden kaynaklanmaktadır.
2. İhracat tutarı FOB bedeli üzerinden, ithalat tutarı ise CIF bedeli üzerinden hesaplanmaktadır.
3. Bu bilgi notu güvenilir olduğuna inanılan kamuya açık kaynaklardan elde edilen bilgiler kullanılmak suretiyle, sadece bilgilendirme amacıyla hazırlanmıştır. Türkiye İhracatçılar Meclisi bu notta yer alan bilgi, görüş ve değerlendirmelerin doğru, değişmez ve eksiksiz olması konusunda herhangi bir şekilde garanti vermemektedir. Bu not ve içindeki bilgilerin kullanılması nedeniyle doğrudan veya dolaylı olarak oluşacak zararlardan Türkiye İhracatçılar Meclisi hiçbir şekilde sorumluluk kabul etmemektedir.

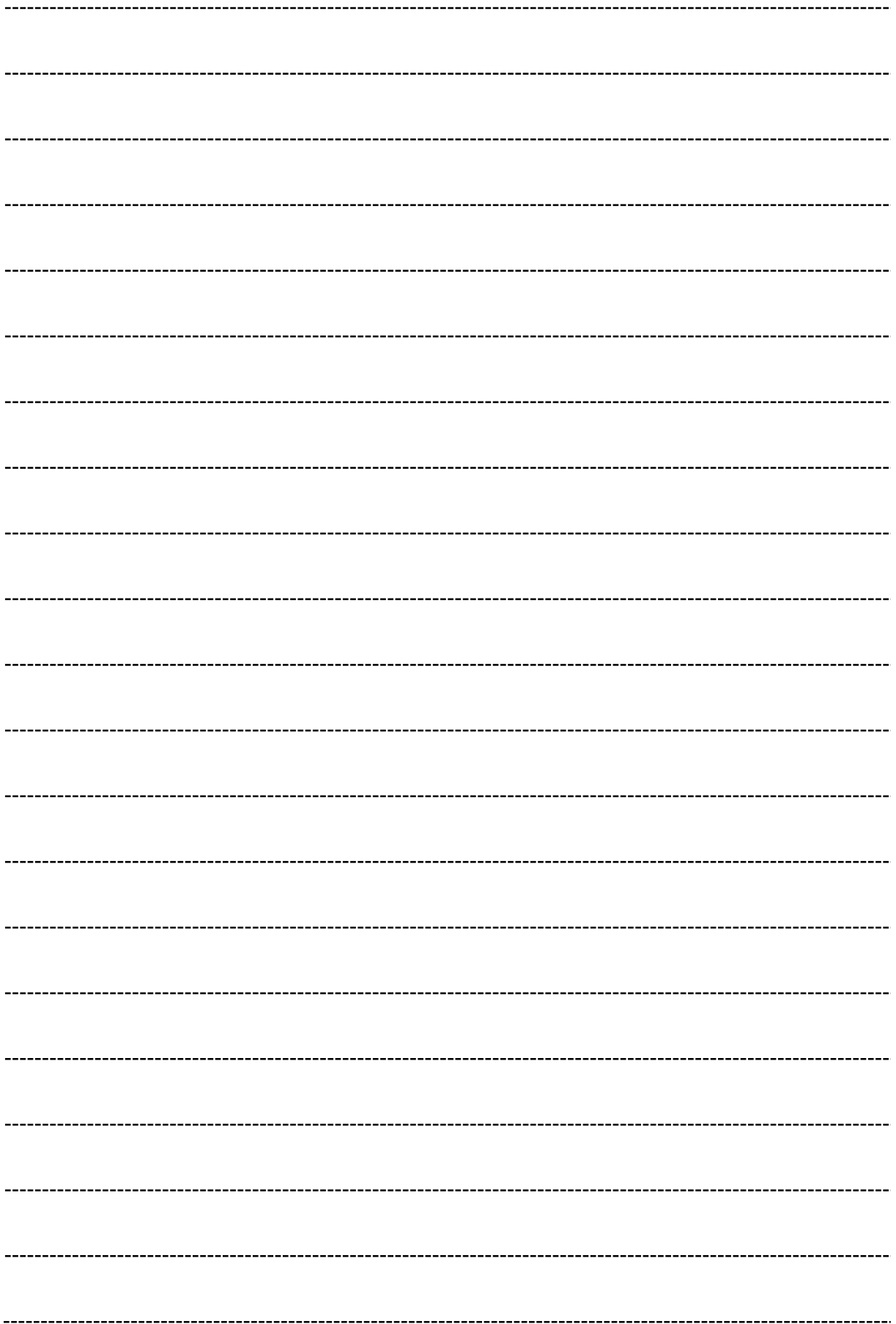

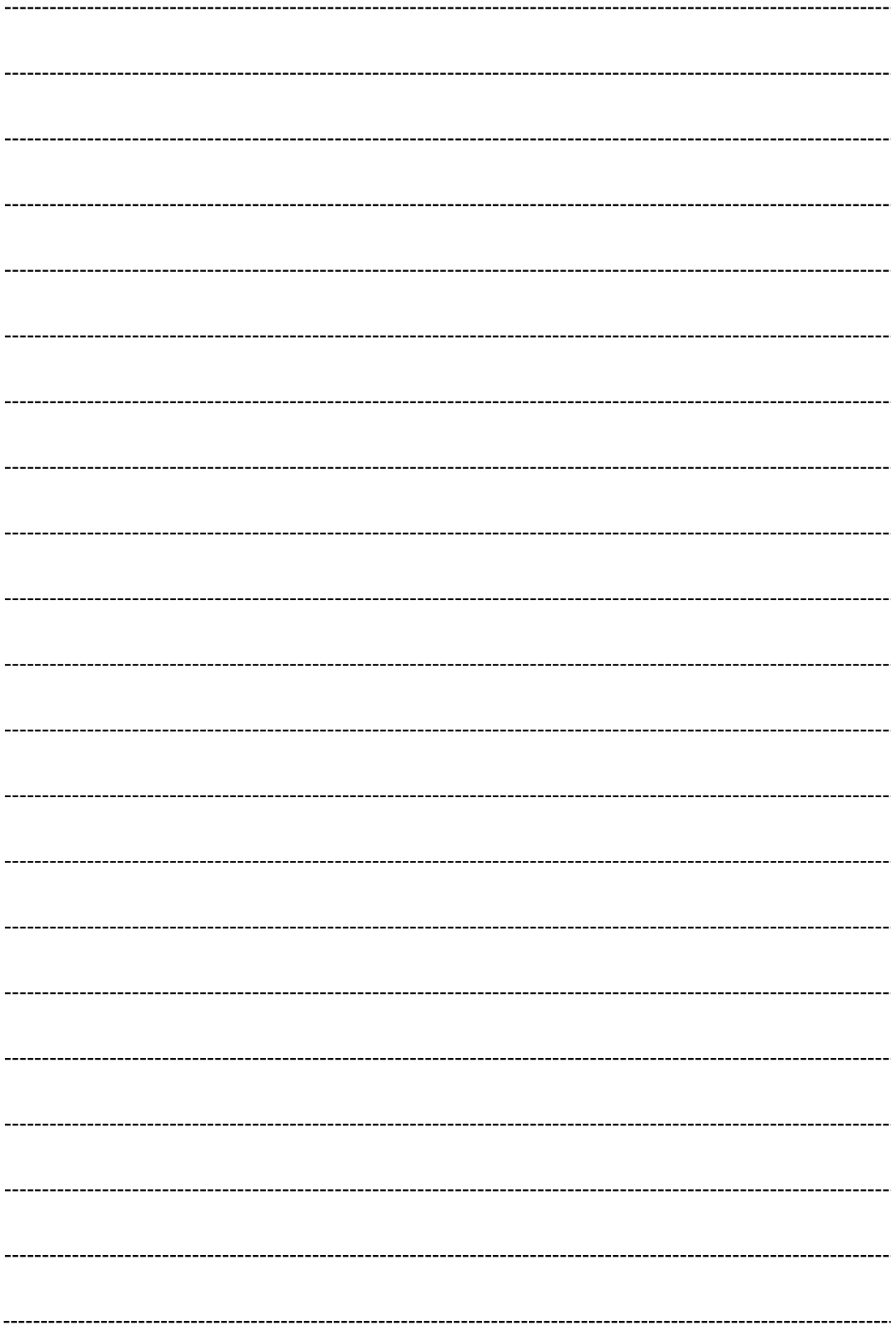

TİM TÜRKİYE
İHRACATÇILAR
MECLİSİ

TİM Ekonomik Arařtırmalar
www.tim.org.tr